

AANBOUWAPPARATUUR VOOR HEFTRUCK

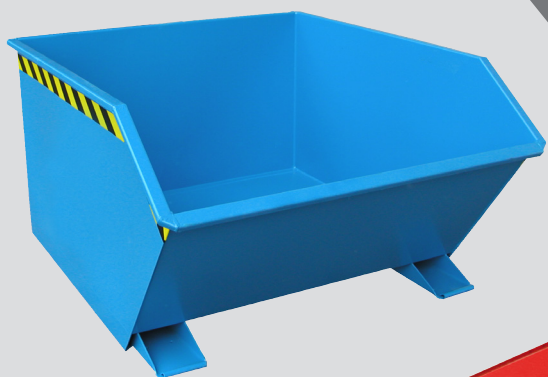



vanaf
€ 584,-

Kiepcorainer met geringe bouwhoogte en gunstige kiephoek

- kiepen op elke hoogte met trekkoord vanaf bestuurderstoel
- plaatstaal met rondom randprofiel
- stabiel basisframe met inrijdkokers, inrijdkokers-binnenmaten BxH= 200x60 mm
- beveiligd tegen onbedoeld afglijden en kiepen
- achterafmontage van wielen mogelijk
- afwerking: gelakt in RAL-kleur zie tabel of vuurverzinkt volgens EN ISO 1461
- optie: set wielen van polyamide (zie pagina 4)

Inhoud	ca. m ³	0,30	0,50	0,75	1,00	1,50
LxBxH	mm	1440x680x580	1440x780x680	1440x1280x680	1640x1280x780	1640x1280x1090
draagkracht	kg	750	1000	1000	1500	1500
afstand inrijdkokers	mm	12	150	495	495	495
gewicht gelakt	kg	108	121	156	184	215
RAL 2000	Nr.	4409-01-0000-1	4409-02-0000-1	4409-03-0000-1	4409-04-0000-1	4409-05-0000-1
RAL 3000	Nr.	4409-01-0000-2	4409-02-0000-2	4409-03-0000-2	4409-04-0000-2	4409-05-0000-2
RAL 5012	Nr.	4409-01-0000-3	4409-02-0000-3	4409-03-0000-3	4409-04-0000-3	4409-05-0000-3
	€	584,-	738,-	898,-	953,-	1136,-
verzinkt	Nr.	4409-01-0000-7	4409-02-0000-7	4409-03-0000-7	4409-04-0000-7	4409-05-0000-7
	€	745,-	968,-	1139,-	1357,-	1450,-



vanaf
€ 639,-

Kiepcorainer met afrolsysteem

- gunstig lastzwaartepunt, kiepen op elke hoogte met trekkoord vanaf bestuurderstoel
- plaatstaal met rondom randprofiel, stabiel basisframe met inrijdkokers, inrijdkokers-binnenmaten BxH= 200x80 mm, afstand inrijdkokers 600 mm
- beveiligd tegen onbedoeld afglijden en kiepen, achterafmontage van wielen mogelijk
- afwerking: gelakt in RAL-kleur zie tabel of vuurverzinkt volgens EN ISO 1461
- optie: set wielen van polyamide (zie pagina 4)

Inhoud	ca. m ³	0,60	0,90	1,20	1,70	2,10
LxBxH	mm	1260x1070x835	1260x1570x835	1720x1070x1103	1720x1570x1103	1720x1870x1103
draagkracht	kg	1000	1000	1500	1500	1500
gewicht gelakt	kg	140	173	205	250	280
RAL 2000	Nr.	4498-02-0000-1	4498-03-0000-1	4498-04-0000-1	4498-05-0000-1	4498-06-0000-1
RAL 3000	Nr.	4498-02-0000-2	4498-03-0000-2	4498-04-0000-2	4498-05-0000-2	4498-06-0000-2
RAL 5012	Nr.	4498-02-0000-3	4498-03-0000-3	4498-04-0000-3	4498-05-0000-3	4498-06-0000-3
	€	639,-	740,-	769,-	1039,-	1144,-
verzinkt	Nr.	4498-02-0000-7	4498-03-0000-7	4498-04-0000-7	4498-05-0000-7	4498-06-0000-7
	€	789,-	856,-	923,-	1229,-	1376,-



vanaf
€ 304,-

vanaf
€ 346,-

Stapelkieper en heftrucktraverse

- stapelkieper van geprofileerd plaatstaal, gevuld 3-voudig stapelbaar
- traverse voor het ledigen van de stapelkieper, kiepen op elke hoogte met trekkoord vanaf bestuurderstoel, beveiligd tegen onbedoeld afglijden en kiepen, inrijdbeugels voor vorkheftruck, inrijdbeugels-binnenmaten BxH= 200x80 mm, de stapelkippers worden opgenomen aan de opnamestoppen
- afwerking: gelakt in RAL-kleur zie tabel of vuurverzinkt volgens EN ISO 1461 (verzinkt alleen voor stapelkieper)
- optie voor stapelkieper: set wielen van polyamide (zie pagina 4)

Stapelkieper

inhoud	ca. m ³	0,55	0,70	0,90	1,50	2,00
LxBxH	mm	1000x800x900	1200x800x900	1200x1000x900	1200x1500x1000	1200x2000x1000
draagkracht	kg	1000	1500	2000	2000	2000
gewicht gelakt	kg	80	90	100	140	170
RAL 2000	Nr.	4420-02-0000-1	4420-03-0000-1	4420-04-0000-1	4420-05-0000-1	4420-06-0000-1
RAL 3000	Nr.	4420-02-0000-2	4420-03-0000-2	4420-04-0000-2	4420-05-0000-2	4420-06-0000-2
RAL 5012	Nr.	4420-02-0000-3	4420-03-0000-3	4420-04-0000-3	4420-05-0000-3	4420-06-0000-3
	€	306,-	304,-	323,-	699,-	754,-
verzinkt	Nr.	4420-02-0000-7	4420-03-0000-7	4420-04-0000-7	4420-05-0000-7	4420-06-0000-7
	€	356,-	392,-	422,-	814,-	921,-

Heftrucktraverse

afstand inrijdbeugels	mm	250	250	450	450	590
RAL 2000	Nr.	4421-02-0000-1	4421-24-0000-1	4421-03-0000-1	4421-04-0000-1	4421-05-0000-1
RAL 5012	Nr.	4421-02-0000-3	4421-24-0000-3	4421-03-0000-3	4421-04-0000-3	4421-05-0000-3
	€	346,-	346,-	356,-	514,-	562,-

Spaandercontainer

- geperforeerde tussenbodem, 100 mm boven bodem container
- speciaal voor het opvangen en scheiden van vloeistoffen van vaste stoffen
- geperforeerde tussenbodem, 100 mm boven bodem container, gat Ø 3 mm, deling 6 mm, aftapkraan 1" voor aftappen van vloeistoffen
- kiepen op elke hoogte met trekkoord vanaf bestuurderstoel, plaatstaal met rondom randprofiel, stabiel basisframe met inrijdkokers, inrijdkokers-binnenmaten BxH= 200x60 mm
- beveiligd tegen onbedoeld afglijden en kiepen, olie- en waterdicht
- afwerking: gelakt in RAL-kleur zie tabel of vuurverzinkt volgens EN ISO 1461
- optie: set wielen van polyamide (zie pagina 4)

Inhoud	ca. m ³	0,30	0,50	0,75	1,00	1,50
LxBxH	mm	1440x680x580	1440x780x680	1440x1280x680	1640x1280x780	1640x1280x1090
draagkracht	kg	750	1000	1000	1500	1500
afstand inrijdkokers	mm	12	150	495	495	495
gewicht gelakt	kg	125	137	182	211	247
RAL 2000	Nr.	4479-01-0000-1	4479-02-0000-1	4479-03-0000-1	4479-04-0000-1	4479-05-0000-1
RAL 3000	Nr.	4479-01-0000-2	4479-02-0000-2	4479-03-0000-2	4479-04-0000-2	4479-05-0000-2
RAL 5012	Nr.	4479-01-0000-3	4479-02-0000-3	4479-03-0000-3	4479-04-0000-3	4479-05-0000-3
	€	801,-	971,-	1095,-	1299,-	1446,-
verzinkt	Nr.	4479-01-0000-7	4479-02-0000-7	4479-03-0000-7	4479-04-0000-7	4479-05-0000-7
	€	936,-	1167,-	1339,-	1717,-	1818,-

Containerwaggen

- voor allerlei stortgoederen, met gelijkvloerse ledigingsmogelijkheden
- stabiele plaatstaalconstructie met randversterking, draagkracht 300 kg
- basisframe van profielstaal, olie- en waterdicht, veerkiepbeveiliging
- stabiel basisframe met inrijdkokers BxH= 170x55 mm, afstand inrijdkokers 465 mm
- 2 wielen + 1 zwenkwiel (vanaf inhoud 0,6 m³ + 2 zwenkwielen) van massief rubber Ø 250 mm x 60 mm, waarvan één zwenkwiel met vergrendeling, met duwstang
- afwerking: gelakt in RAL-kleur zie tabel of vuurverzinkt volgens EN ISO 1461

Inhoud	ca. m ³	0,25	0,40	0,60	1,00
LxBxH	mm	1120x820x990	1330x900x1090	1400x1070x1220	1430x1340x1285
gewicht gelakt	kg	80	96	140	168
RAL 2000	Nr.	4438-02-0000-1	4438-04-0000-1	4438-06-0000-1	4438-08-0000-1
RAL 3000	Nr.	4438-02-0000-2	4438-04-0000-2	4438-06-0000-2	4438-08-0000-2
RAL 5012	Nr.	4438-02-0000-3	4438-04-0000-3	4438-06-0000-3	4438-08-0000-3
	€	524,-	570,-	700,-	854,-
verzinkt	Nr.	4438-02-0000-7	4438-04-0000-7	4438-06-0000-7	4438-08-0000-7
	€	762,-	845,-	984,-	1307,-

Sneeuwschuiver

- met rubberen schraaplijst
- snelle opname met de vorkheftruck, beveiligd tegen onbedoeld afglijden
- ruimschild 1-voudig naar links of rechts instelbaar
- aangeschroefde rubberen schraaplijst (LxBxH) 1500 x 20 x 150 mm, snel wisselen mogelijk
- vorktandmaten BxH = 150x50 mm, vorktandafstand 420 mm
- afwerking: gelakt in RAL-kleur zie tabel of vuurverzinkt volgens EN ISO 1461

Strooiwagen

- geschikt voor zand en zout
- geschikt als aanhanger voor heftruck, kleine trekkers etc.
- met rubberen wielen (STW 100) of luchtbanden (STW 260), de strooibeweging loopt over de draaibeweging van de wielen, met hendel voor het instellen van de strooi-breedte en -richting
- afwerking: trechter gelakt in RAL-kleur zie tabel



STW 260

Sneeuwschuiver

Type	SCH-L 1500
schildbreedte	mm 1500
ruimbreedten	mm 1500/1300/1100
schildhoogte	mm 590
gewicht gelakt	kg 120
RAL 2000	Nr. 4428-80-0000-1
	€ 962,-
verzinkt	Nr. 4428-80-0000-7
	€ 1058,-

Strooiwagen

Type	STW 100	STW 260
trechterinhoud	l 105	260
strooibreedte	m 6	12
draagkracht	kg 135	340
gewicht	kg 28	84
RAL 3000	Nr. 4434-00-0000-2	4434-05-0000-2
	€ 1005,-	1666,-
afdekzeil	Nr. 140021	140023
	€ 100,-	100,-

aftapkraan

vanaf
€ 801,-

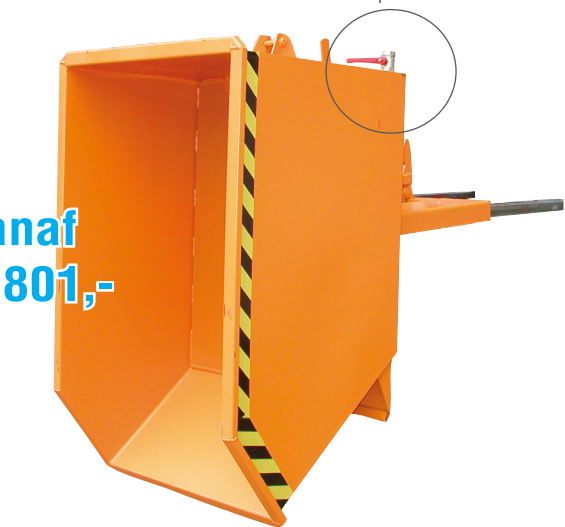

vanaf
€ 524,-



vanaf
€ 962,-

Meerdere uitvoeringen leverbaar!



vanaf
€ 1005,-

STW 100

Bodemklepcontainer

- ideaal voor inzameling, op- en overslag van recyclebare stoffen
- robuuste staalconstructie met gladde binnenwanden, ontgrendeling van de bodemklep met trekkoord vanaf de bestuurderstoel, rubbervering dempt de slag van de neer-kiepende bodemklep bij lediging, bodemklep sluit zelfstandig bij terugplaatsen op de grond
- inrijdbeugels-binnenmaten BxH=185x75 mm, vorktandlengte min. 1100 mm
- beveiligd tegen onbedoeld afglijden en kiepen, geschikt voor opname met kraan en vorkheftruck, 100 mm onderrijdhoogte - met palletwagen verplaatsbaar
- voorzien van 4 kraanogen Ø 40 mm, 3-voudig stapelbaar
- afwerking: gelakt in RAL-kleur zie tabel of vuurverzinkt volgens EN ISO 1461
- opties: set wielen van polyamide (zie pagina 4), centreerwanden verzinkt (zie tabel)

Inhoud	ca. m ³	0,50	0,75	1,00	1,50	2,00
LxBxH	mm	800x1200x860	800x1200x1160	1000x1200x1160	1000x1800x1160	1000x1800x1460
draagkracht	kg	1000	1000	1250	1500	1500
afstand inrijdbeugels	mm	415	415	415	615	615
gewicht gelakt	kg	125	144	158	202	232
RAL 2000	Nr.	4417-25-6000-1	4417-29-6000-1	4417-33-6000-1	4417-37-6000-1	4417-41-6000-1
RAL 3000	Nr.	4417-25-6000-2	4417-29-6000-2	4417-33-6000-2	4417-37-6000-2	4417-41-6000-2
RAL 5012	Nr.	4417-25-6000-3	4417-29-6000-3	4417-33-6000-3	4417-37-6000-3	4417-41-6000-3
	€	701,-	755,-	785,-	943,-	1009,-
verzinkt	Nr.	4417-25-6000-7	4417-29-6000-7	4417-33-6000-7	4417-37-6000-7	4417-41-6000-7
	€	842,-	914,-	977,-	1162,-	1263,-
centreerwanden	Nr.	4417-25-1500		4417-33-1500		
	€	116,-		116,-		



vanaf
€ 701,-

verzinkte centreerwanden voor bodemklep (optie)

Shovel mechanisch

- voor het verladen en transporteren van stortgoederen
- eenvoudige opname met vorktanden, inrijdkokers-binnenmaten BxH=170x75 mm, afstand inrijdkokers 480 mm
- kiepen op elke hoogte met trekkoord vanaf bestuurderstoel
- plaatstaal met rondom randprofiel, schraaplijst van speciaal staal
- stabiel basisframe en uitklinkinrichting
- beveiliging tegen onbedoeld afglijden
- afwerking: gelakt in RAL-kleur zie tabel

Inhoud	ca. m ³	0,50	0,75	1,00
LxBxH	mm	1250x1250x400	1250x1250x600	1250x1250x800
draagkracht	kg	750	1000	1500
gewicht	kg	183	203	223
RAL 5012	Nr.	4521-01-0000-3	4521-02-0000-3	4521-03-0000-3
	€	1093,-	1154,-	1463,-



vanaf
€ 1093,-

Shovel hydraulisch

- hydraulische shovel met dubbele scharnieren voor gedoseerde lediging
- stabiel basisframe en shovel met schraaplijst van speciaal staal
- gunstig lastzwaartepunt, vooruit- en terug kiepbaar
- kiepwerking via de heftruckhydrauliek
- opname met vorktanden, inrijdkokers-binnenmaten BxH=180x65 mm
- beveiliging tegen onbedoeld afglijden
- afwerking: gelakt in RAL-kleur zie tabel

Inhoud	ca. m ³	0,50	0,70	0,95	1,20
LxBxH zonder cilinder	mm	1610x1050x720	1610x1210x720	1610x1610x720	1610x2010x720
draagkracht	kg	1000	1000	1000	1500
afstand inrijdkokers	mm	300	360	660	660
gewicht	kg	243	260	320	360
RAL 2000	Nr.	4489-04-0000-1	4489-02-0000-1	4489-01-0000-1	4489-03-0000-1
RAL 5012	Nr.	4489-04-0000-3	4489-02-0000-3	4489-01-0000-3	4489-03-0000-3
	€	2126,-	2157,-	2198,-	2352,-



vanaf
€ 2126,-

Optie:

- 2 zwenk- en 2 draagwielen van polyamide Ø 180 mm, waarvan één zwenkwiel met vergrendeling - bouwhoogte 220 mm, draagkracht max. 1350 kg

Bestel-Nr.

4509-01-0200
€ 158,-

Werkkooi

- veiligheid bij reparatie- en onderhoudswerkzaamheden
- toegelaten voor 2 personen, toegelaten totaalgewicht 300 kg
- met verzinkte gereedschapbak
- inrijdkokers met afglijdbeveiliging, binnenmaten BxH=200x80 mm
- opname met heftruck
- type MB-ST: voor bediening van rekken en voor inventaris-arbeiden met tweehandige vrijgeefschakelaar, flitslamp, kabelhaspel met 8 m, kabel, stekker, stopcontact en extra stekker (toegelaten voor 1 persoon)
- afwerking: gelakt in RAL-kleur zie tabel
- opties: set wielen van polyamide (zie pagina 4)

Uitvoering		MB-ST*	MB-D*	MB-D/L*
opname		brede zijde	brede zijde	smalle zijde
LxBxH	mm	1115x1200x1890	1115x1200x1890	1290x800x1890
plaatsingvlakte LxB	mm	800x1200	800x1200	1200x800
afstand inrijdkokers	mm	600	600	160
RAL 2000	Nr.	4427-11-0000-1	4427-01-0000-1	4427-12-0000-1
	€	2034,-	776,-	925,-

* de bovengenoemde werkkooi mag alleen conform de nationaal geldende wetten en richtlijnen worden ingezet.



MB-D*

MB-D/L*

vanaf
€ 776,-



MB-ST*

Teleskooplader

- uitvoering KT 2,5 = star en uitvoering KTH = 3-voudig in hoogte verstelbaar, elke positie met steekbouten beveiligd
- staalconstructie, basisapparaat 2200 mm lang
- inrijdkokers-binnenmaten BxH=184x84 mm, 2 draailasthaken
- telescoperbaar tot 3655 mm (KT) 3690 mm (KTH)
- kettingbeveiliging tegen onbedoeld afglijden
- afwerking: gelakt in RAL-kleur zie tabel

Uitvoering		KT 2,5	KTH 2,5	KTH 5,0
draagkracht max.	kg	2500	2500	5000
afstand inrijdkokers	mm	106	156	166
RAL 2000	Nr.	4430-01-0000-1	4430-02-0000-1	4430-03-0000-1
	€	1410,-	1749,-	1981,-
verzinkt	Nr.	4430-01-0000-7	4430-02-0000-7	4430-03-0000-7
	€	1687,-	2035,-	2307,-



vanaf
€ 1410,-

KTH 5,0

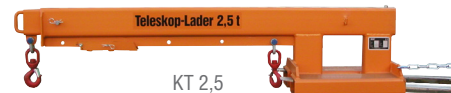

KT 2,5

Lasthaken

- met draailastaak, beveiliging tegen onbedoeld afglijden
- afwerking: gelakt in RAL-kleur zie tabel of vuurverzinkt EN ISO 1461

Uitvoering		LH-I	LH-II 2,5	LH-II 5,0
opname		1 vorktand/kraan	2 vorktanden (ook voor stapelaar)	
draagkracht	kg	1000	2500	5000
BxH inrijdkokers binnen	mm	168 x 68	220 x 80	220 x 80
afstand inrijdkokers	mm	---	160	160
RAL 2000	Nr.	4453-04-0000-1	4453-02-0000-1	4453-03-0000-1
	€	165,-	350,-	578,-
verzinkt	Nr.	4453-04-0000-7	4453-02-0000-7	4453-03-0000-7
	€	183,-	414,-	644,-



LH-II



LH-I

vanaf
€ 165,-

Vorktandschild

- stabiele plaatstaalconstructie met inrijdkokers
- maten (LxBxH) = 200x995x100 mm
- standaard: voor vorktandlengte max. 1200 mm, geef de lengte van de vorktanden als ze groter zijn dan 1200 mm, inrijdkokers-binnenmaten BxH=160x40-21 mm, afstand inrijdkokers 280 mm
- rood-witte waarschuwingsmarkering, gezekeerd tegen afglijden
- afwerking: gelakt in vuurrood RAL 3000
- Bestel-Nummer: 4526-01-0000-2



€ 148,-

Verdere productvoorbeelden



Vatenlifter

- veiliger en sneller vatentransport van gevulde 200 liter staal- en kunststofvaten
- stabiele grijpinrichting standaard verzinkt, rubber stootblok ter voorkoming van vatbeschadigingen
- grijperstang op basisframe geschroefd, extreem hoge klemkracht
- beveiligd tegen onbedoeld afglijden, inrijdkokers-binnenmaten BxH = 150x65 mm, afstand inrijdkokers bij 1 vat = 240 mm, bij 2 vaten = 540 mm
- afwerking: gelakt in RAL-kleur zie tabel of vuurverzinkt volgens EN ISO 1461

Aantal vaten	200 l	1	2
LxBxH	mm	1290x585x930	1180x960x930
draagkracht	kg	800	1600
gewicht gelakt	kg	94	139
RAL 2000	Nr.	4408-07-0000-1	4408-09-0000-1
RAL 5012	Nr.	4408-07-0000-3	4408-09-0000-3
	€	1227,-	2054,-
verzinkt	Nr.	4408-07-0000-7	4408-09-0000-7
	€	1414,-	2334,-



vanaf
€ 1227,-

Vatenkieper

- transporteren, gedoseerd ledigen, draaien en afleggen van staal- en kunststofvaten van 60-220 liter, blikken en huisvuilcontainers 120/240 liter
- inrijdkokers-binnenmaten BxH=150x60 mm, afstand inrijdkokers 650 mm
- prisma met spangordel en dubbelwerkend wormdrijfwerk, met handslinger of doorlopende ketting, beveiligd tegen onbedoeld afglijden
- draagkracht 300 kg
- 360° draaibereik
- opname voor vorkheftruck, wiel-lader en kraan
- afwerking: gelakt in RAL-kleur zie tabel of vuurverzinkt volgens EN ISO 1461

Uitvoering		handslinger	ketting
LxBxH	mm	1000x1000x430	1000x1000x430
gewicht gelakt	kg	70	75
RAL 2000	Nr.	4440-05-0000-1	4440-06-0000-1
RAL 5012	Nr.	4440-05-0000-3	4440-06-0000-3
	€	1622,-	1764,-
verzinkt	Nr.	4440-05-0000-7	4440-06-0000-7
	€	1745,-	1884,-



vanaf
€ 1622,-

Bestelbon

Verstuur de ingevulde bestelbon per fax, of bel ons!

Wij bestellen hiermee

Wij vragen om contactopname

Artikel-Nummer	Aantal	Prijs € franko geleverd in Nederland / per stuk	Totaalbedrag €

Prijzen franko geleverd in Nederland ex. BTW, prijsgeldigheid tot en met 31.03.2013

Firma

Contactpersoon

Straat, huisnummer

Postcode - woonplaats

Telefoon, fax

E-Mail

Datum/handtekening van bevoegde persoon



VOLLEBREGT
BLEISWIJK

Marconistraat 5 - 2665 JE Bleiswijk
Telefoon: 010-5213288 - Fax: 010-5219673
email: info@vorkheftrucks.nl

www.vorkheftrucks.nl